

NOUVEAU LIEU

x x x x
x x x x
x x x x
x x x x
x x x x



BOISSY-SAINTE-LÉGER

FORUM DE L'EMPLOI

2024

#14^{EME} ÉDITION

MARDI 28 MAI

DE 9H30 À 16H

GYMNASE MAURICE PRÉAULT

16 Avenue Charles de Gaulle

Plus d'infos sur



www.ville-boissy.fr



◆ Plus de **40** exposants
(emploi - formation - alternance)

◆ Des conférences



◆ Découverte des métiers par la réalité virtuelle



Chères concitoyennes, chers concitoyens,

À l'aube de cette 14ème édition du Forum de l'Emploi de Boissy-Saint-Léger, nous sommes fiers de vous convier à un événement qui incarne le dynamisme et la solidarité de notre territoire. Ensemble, nous avons bâti une ville à la fois moderne et soucieuse de son patrimoine naturel, une ville qui se tient prête à relever les défis de demain, notamment ceux liés à l'emploi et à l'insertion professionnelle.

Dans notre commune, où la forêt participée à l'harmonie de notre cadre de vie, nous savons que la nature de nos emplois doit tout autant refléter notre engagement envers le développement durable que notre volonté de favoriser l'épanouissement de chaque Boisséenne et Boisséen. À ce titre, le Forum de l'Emploi se présente comme une fenêtre ouverte sur les opportunités, où entreprises innovantes et talents locaux se rencontrent pour contribuer au développement économique de notre ville.

Cette année, la réalité virtuelle s'invite au cœur de notre Forum pour vous offrir une expérience immersive dans le monde professionnel de demain. Plus qu'un simple événement, c'est une invitation à la découverte, à l'échange et à l'apprentissage.

En tant que maire de Boissy-Saint-Léger, et en étroite collaboration avec mon ami Laurent Cathala, président de Grand Paris Sud Est Avenir, je mesure l'importance d'une synergie entre nos communes pour soutenir une vision partagée : celle d'une économie inclusive et d'un avenir où chaque citoyen trouve sa place.

Nous sommes impatients de vous retrouver nombreux le mardi 28 mai au Gymnase Maurice Prévault, pour un moment qui, nous l'espérons, marquera un tournant décisif dans vos parcours professionnels. Continuons à faire de Boissy-Saint-Léger et de l'ensemble du territoire du Grand Paris Sud Est Avenir un lieu de vie fertile en belles opportunités.

Au plaisir de vous y retrouver nombreux !

Régis Charbonnier
Maire de Boissy-Saint-Léger
Vice-Président de Paris-Est Avenir

Laurent Cathala
Président de Grand Paris Sud Est Avenir

Plan du Forum

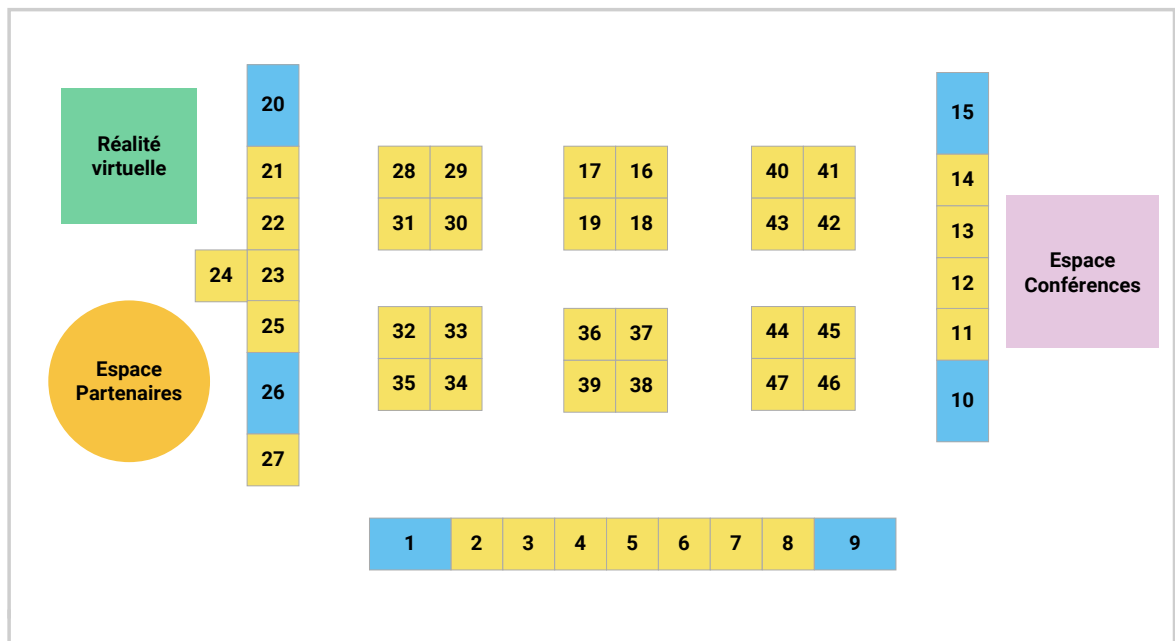

**Entrée
& Sortie
public**

**Stand
Boissyclerie**

Exposants

Entreprise	Stand	Activité	Entreprise	Stand	Activité
GRETA VAL-DE-MARNE	1	Formation	POLICE NATIONALE	25	Emploi Public
ACTIV'MÉTIER	2	Formation	CIRFA ARMEE DE TERRE	26	Emploi Public
APPRENTIS D'AUTEUIL POULLART DES PLACES	3	Formation	PÔLE COMPÉTENCES INITIATIVES	27	Clauses insertion
AMB FORMATIONS	4	Formation	LEROY MERLIN	28	Commerce
MY MONITEUR	5	Formation	ENEZEN / GECEHA	29	Génie climatique
ECOLE ENERGIE TECH	6	Formation	DOMI SUR MARNE	30	Service à la personne
CFA GROSBOIS AFASEC	7	Formation	E-LECLERC	31	Commerce
TRANS-FAIRE FORMATION	8	Formation	SAMSIC	32	Intérim
AFTRAL	9	Formation	ASSOCIATION AFEV	33	Service civique
CFA INHNI PROPRETÉ	10	Formation	NOS QUARTIERS ONT DU TALENT	34	Mentorat
COMPASS GROUP	11	Formation	RGIS	35	Intérim
RANDSTAD INHOUSE	12	Transport / Logistique	BIEN VIEILLIR	36	Service à la personne
AFT TRANSPORT LOGISTIQUE	13	Transport / Logistique	ACCÉLÉRATEUR	37	SIAE/EITI
TRANSDEV	14	Transport	KANGOUROU KIDS	38	Service à la personne
RATP	15	Transport	PETIT-FILS	39	Service à la personne
PRIMARK	16	Commerce / Vente	VAL DE BRIE EMMAUS	40	SIAE
KRISPY KREME	17	Commerce / Vente	IPKM INSERTION	41	SIAE
AEROWORK	18	Aéroportuaire	GEIQ 1PACT	42	SIAE
GRAND FRAIS	19	Commerce	VAL BIO	43	SIAE
GPSEA	20	Emploi Public	STÉ GROOM	44	Entreprise adaptée
VILLE DE BOISSY- SAINT-LÉGER	21	Emploi Public	SGD PHARMA	45	Industrie
DÉPARTEMENT DU VAL-DE-MARNE	22	Emploi Public	BYBLOS GROUPE	46	Sécurité
GENDARMERIE	23	Emploi Public	DSI	47	Entreprise adaptée
CRÉATIONS OMNIVORS	24	Préparation à l'entretien de recrutement			

ESPACE PARTENAIRES

ENTREPRISE	STAND	ACTIVITÉS
MISSION LOCALE DU PLATEAU BRIARD	Espace partenaires	Emploi et insertion des jeunes
MISSION LOCALE PLAINE CENTRALE (LIMEIL)	Espace partenaires	Emploi et insertion des jeunes
FRANCE TRAVAIL	Espace partenaires	Service public de l'emploi
LA CITÉ DES MÉTIERS DU VAL-DE-MARNE	Espace partenaires	Orientation professionnelle
CAP EMPLOI	Espace partenaires	Emploi et insertion des travailleurs en situation de handicap
E2C94 (Ecole de la 2ème chance)	Espace partenaires	Emploi et insertion des jeunes

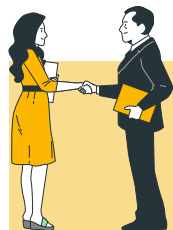

Conférences

10h15 : Les clefs pour réussir son entretien animée par My Learn

11h15 et 14h00 : Booster sa recherche d'emploi avec l'emploi store animée par France Travail



Animations

Découverte des métiers par la réalité virtuelle

animée par la Mission Locale du Plateau Briard

Simulation d'entretien de recrutement,
animé par Créations Omnivores (stand 24)

Atelier auto réparation de vélo
animé par la Boissyclerie (entrée du forum)

Partenaires de la journée

Organisateurs

**GRAND PARIS SUD EST AVENIR,
votre intercommunalité**

14 rue le Corbusier,
94046, Créteil
01 41 94 30 00

MAIRIE DE BOISSY-SAINT-LÉGER

7 Boulevard Léon Révillon,
94470, Boissy-Saint-Léger
01 45 10 61 10

MISSION LOCALE DU PLATEAU BRIARD

2 Avenue Hottinguer,
94470, Boissy-Saint-Léger
01 56 32 30 70

Les partenaires de l'organisation

AGENCE FRANCE TRAVAIL DE SUCY-EN-BRIE

9 Allée du Pacifique,
94370 Sucy-en-Brie

LA BOISSYCLERIE

2 Rue Jacques Prévert,
94470, Boissy-Saint-Léger
06 84 62 42 55

ASSOCIATION VAL-PRÉ

6 Place de la Sapinière,
94470, Boissy-Saint-Léger
01 45 69 44 19

**MISSION LOCALE PLAINE CENTRALE DU VAL-
DE-MARNE ANTENNE DE LIMEIL-BRÉVANNES**

22 rue Gutenberg,
94450, Limeil-Brévannes
01 45 10 77 77